

Inplanting (nieuw)

schaal 1/200

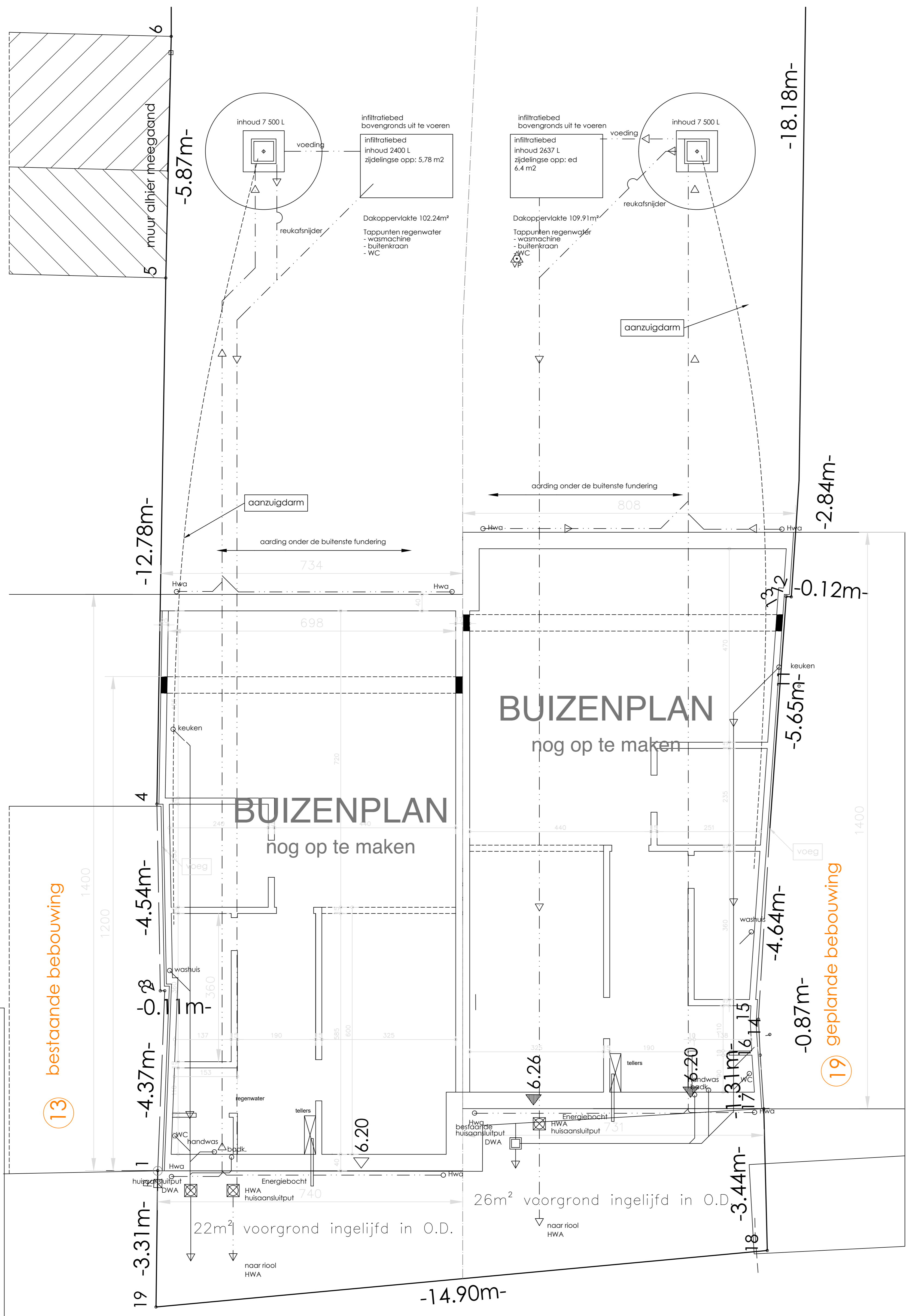

Ondergrond (nieuw)

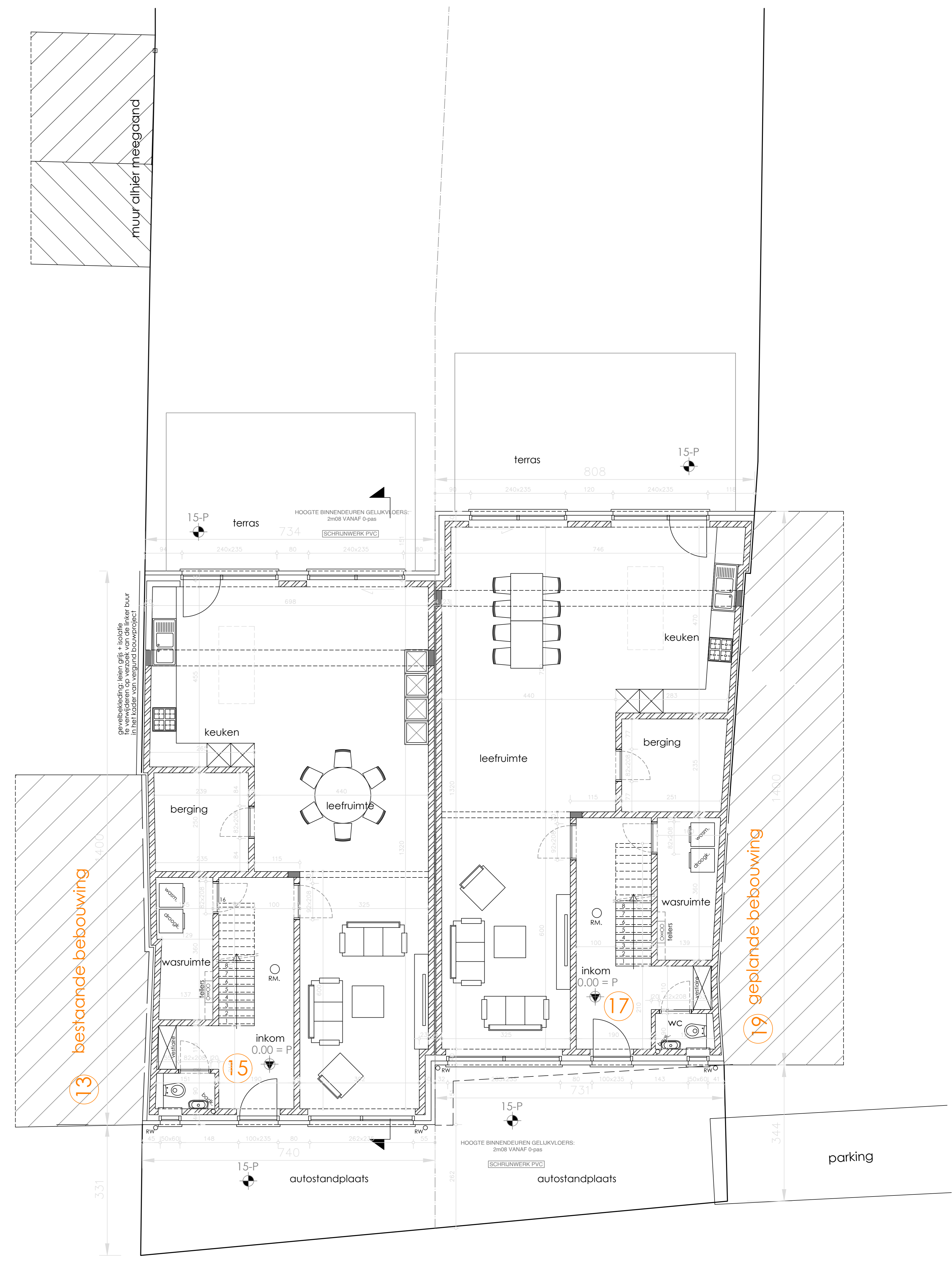

Begane grond (nieuw)

West-Vlaanderen De Panne Landbouwerstraat 15-17	provincie gemeente
1de Afd. Sec. C Nr. 561a	kadastrale ligging
Wijzigingen	betreft:
	Slopen woning Bouwen koppelwoning
	plannen nieuwe toestand
	ref. 944bis/N/0923
	datum 15/07/2024
	schaal 1/50

aannemer

architect

Luc De Hoese  
Kaaskerkestraat 68  
8600 Diksmuide  
Tel. 051/50 38 93  
Email architect.dehoese@skynet.be

opdrachtgever  
Woningbouw Blomme BV  
Roosdareweg 12  
8620 Fathout  
Info@woningbouwblomme.be  
050/720-250